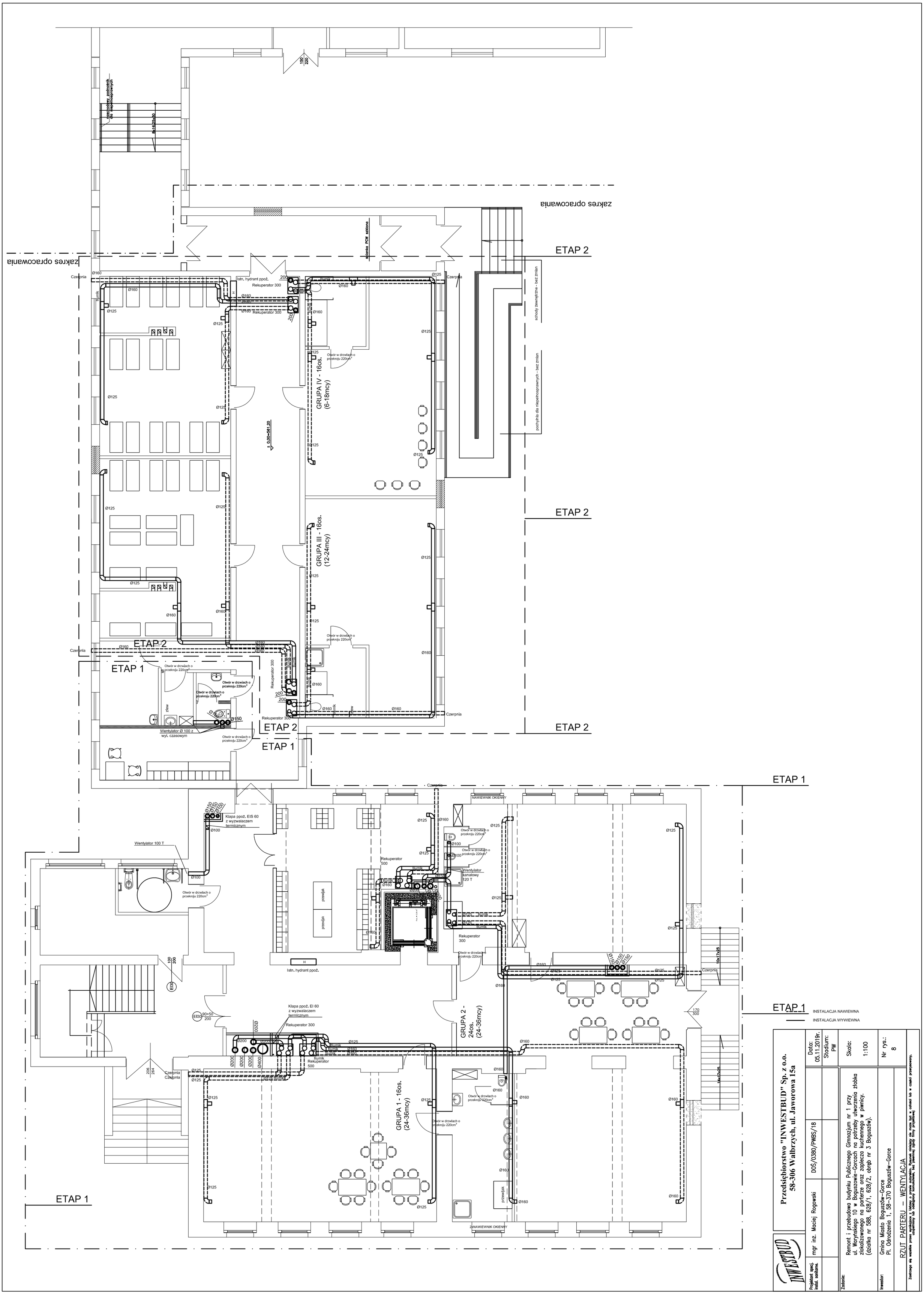
ETAP 1
ETAP 2
zakres opracowania
GRUPA IV - 16os. (6-18mcy)
GRUPA III - 16os. (12-24mcy)
GRUPA 2 - 24os. (24-36mcy)
GRUPA 1 - 16os. (24-36mcy)
Rekuperator 300
Rekuperator 500
Wentylator Ø 100 z wył. czasowym
Wentylator 100 T
Wentylator kanałowy 120 T
Klapa ppoż. EIS 60 z wyzwalaczem termicznym
Klapa ppoż. EI 60 z wyzwalaczem termicznym
Istn. hydrant ppoż.
Otwór w drzwiach o przekroju 220cm²
Czerpnia
NAWIEWNIK OKIENNY
schody zewnętrzne - bez zmian
pochylnia dla niepełnosprawnych - bez zmian
INSTALACJA NAWIEWNA
INSTALACJA WYWIEWNA
Przedsiębiorstwo "INWESTBUD" Sp. z o.o.
58-306 Wałbrzych, ul. Jaworowa 15a
INWESTBUD
Projektant specj. instal. sanitarne: mgr inż. Maciej Rogowski
DOŚ/0380/PWBS/18
Data: 05.11.2019r.
Stadium: PW
Skala: 1:100
Nr rys.: 8
Zadanie: Remont i przebudowa budynku Publicznego Gimnazjum nr 1 przy ul. Waryńskiego 10 w Boguszowie-Gorcach na potrzeby utworzenia żłobka zlokalizowanego na parterze oraz zaplecza kuchennego w piwnicy. (działka nr 588, 628/1, 628/2, obręb nr 3 Boguszów).
Inwestor: Gmina Miasto Boguszów-Gorce
Pl. Odrodzenia 1, 58-370 Boguszów-Gorce
RZUT PARTERU – WENTYLACJA
Zastrzega się wszelkie prawa wynikające z Ustawy o prawie autorskim. Rysunek niniejszy nie może być w całości lub w części przerysowany, uzupełniany lub udostępniony komukolwiek, bez pisemnej zgody firmy projektowej.